Приложение 2
к постановлению
главного архитектора
города Владимира
от №

ГЕНЕРАЛЬНЫЙ ПЛАН МУНИЦИПАЛЬНОГО ОБРАЗОВАНИЯ ГОРОД ВЛАДИМИР

КАРТА ПЛАНИРУЕМОГО РАЗМЕЩЕНИЯ ОБЪЕКТОВ ФИЗИЧЕСКОЙ КУЛЬТУРЫ И МАССОВОГО СПОРТА, ОБРАЗОВАНИЯ, ЗДРАВООХРАНЕНИЯ, ОБРАБОТКИ, УТИЛИЗАЦИИ, ОБЕЗВРЕЖИВАНИЯ, РАЗМЕЩЕНИЯ ТВЕРДЫХ КОММУНАЛЬНЫХ ОТХОДОВ

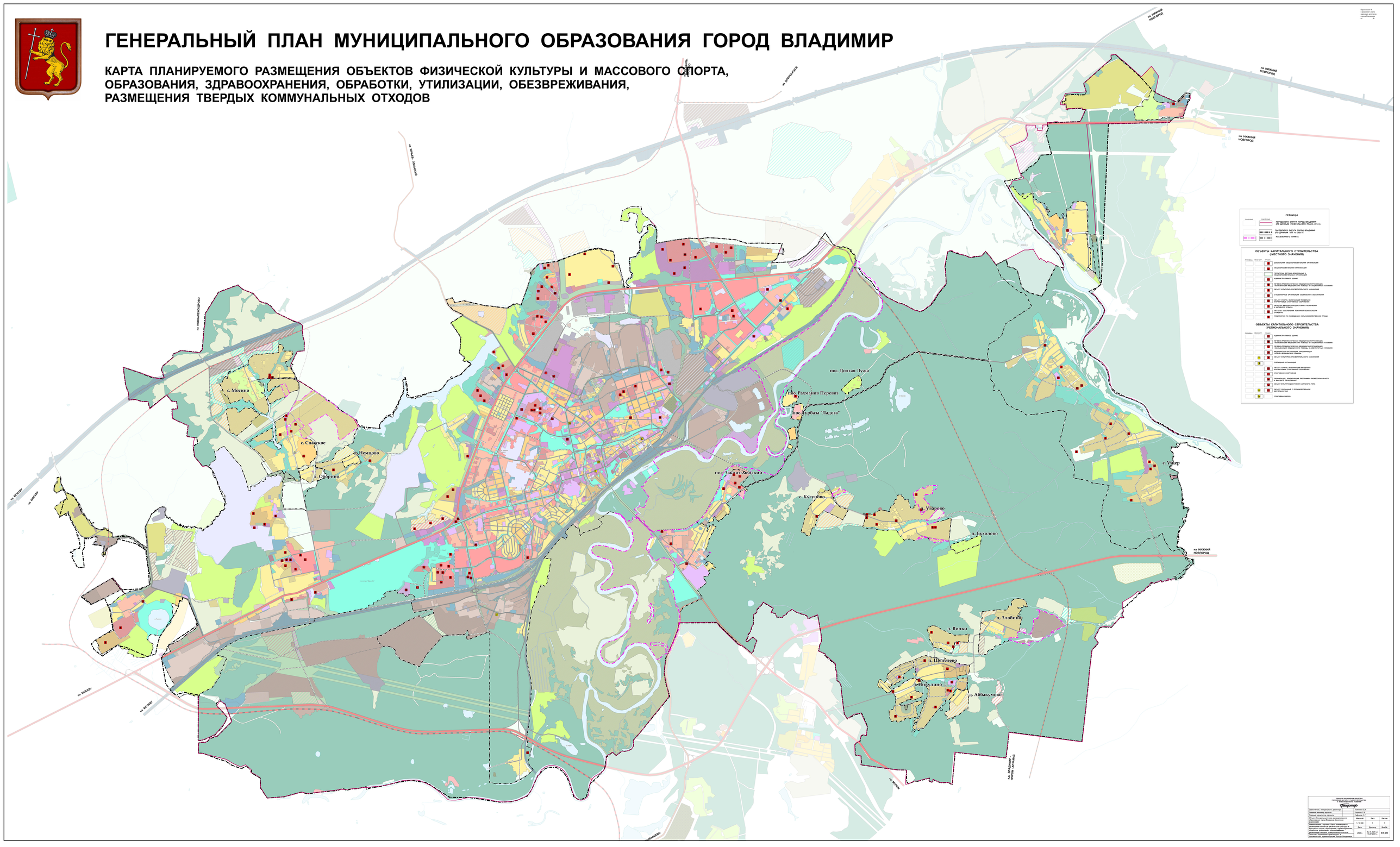

СМОЛЕНСКОЕ ГОСУДАРСТВЕННОЕ ПРЕДПРИЯТИЕ ГЕОДЕЗИИ И КАРТОГРАФИИ ГЕОДЕЗИЧЕСКИЙ ПРОЕКТ				
Заместитель генерального директора	Кулешова Г.А.			
Главный инженер проекта	Сторожев Т.В.			
Начальник отдела	Ковалева Г.Г.			
Объект: Генеральный план муниципального образования города Владимир (внесение изменений)	Масштаб	Стадия	Лист	Листов
	1:10 000	Г	1	1
Наименование чертежа: Карта планируемого размещения объектов физической культуры и массового спорта, образования, здравоохранения, обработки, утилизации, обезвреживания, размещения твердых коммунальных отходов	Дата	Договор	Инв.№	
Заказчик: Управление архитектуры и строительства администрации города Владимира	2015 г.	№ 15-ДКР от 16.03.2015 г.	0-0-0.00	